

**UCHWAŁA NR XLVIII/324/22  
RADY POWIATU W KOSZALINIE**

z dnia 24 lutego 2022 r.

**w sprawie wyrażenia opinii dotyczącej zmiany granic Gminy Miasto Koszalin**

Na podstawie art. 4b ust. 1 pkt 2 ustawy z dnia 8 marca 1990 r. o samorządzie gminnym (Dz.U. z 2021 r. poz. 1372 i poz.1834) oraz § 19 ust. 2 uchwały nr XXV/221/17 Rady Powiatu w Koszalinie z dnia 28 lutego 2017 r. w sprawie uchwalenia Statutu Powiatu Koszalińskiego (Dz. Urz. Woj. Zachodniopomorskiego z 2017 r. poz. 1311; z 2018 r. poz. 5226) uchwała się, co następuje:

**§ 1.** Rada Powiatu w Koszalinie negatywnie opiniuje wniosek Gminy Miasto Koszalin w sprawie zmiany granic administracyjnych Miasta Koszalina polegającej na włączeniu w granice Miasta obszaru:

- 1) Sołectwa Kretomino (obręb Kretomino), będącego obecnie w granicach administracyjnych Gminy Manowo;
- 2) części Sołectwa Stare Bielice, będącego obecnie w granicach administracyjnych Gminy Biesiekierz;
- 3) Sołectwa Mścice (obręb Mścice), będącego obecnie w granicach administracyjnych Gminy Będzino.

**§ 2.** Wniosek Gminy Miasto Koszalin stanowi załącznik do niniejszej uchwały.

**§ 3.** Uchwała wchodzi w życie z dniem podjęcia.

Przewodniczący Rady

**Zbigniew Grabarek**

OA-I-1.0110.1.2021.MK

Koszalin, 21 grudnia 2021 r.

**Pan**  
**MARIAN HERMANOWICZ**  
**STAROSTA KOSZALIŃSKI**

Szanowny Panie

Uprzejmie informuję, iż Rada Miejska w Koszalinie w dniu 20 grudnia 2021 r. podjęła uchwałę Nr XL/648/2021 w sprawie przystąpienia do procedury zmiany granic administracyjnych Miasta Koszalina, oraz uchwałę Nr XL/649/2021 w sprawie przeprowadzenia konsultacji w przedmiocie zmiany granic administracyjnych Miasta Koszalina.

Zgodnie z przyjętą uchwałą zmiana granic administracyjnych Miasta Koszalina miałaby dotyczyć włączenia w granice Miasta obszaru:

- 1) Sołectwa Kretomino (obręb Kretomino), będącego obecnie w granicach administracyjnych Gminy Manowo,
- 2) Części Sołectwa Stare Bielice, będącego obecnie w granicach administracyjnych Gminy Biesiekierz,
- 3) Sołectwa Mścice (obręb Mścice), będącego obecnie w granicach administracyjnych Gminy Będzino.

W związku z powyższym proszę o wydanie opinii o której mowa w art. 4b ust. 1 pkt. 2 ustawy z dnia 8 marca 1990 r. o samorządzie gminnym (Dz. U. z 2021 r. poz. 1372 z późn. zm.).

W załączeniu przekazuję mapę z graficznym przedstawieniem obszaru objętego proponowaną zmianą granic Miasta Koszalina.



Piotr Jedliński

Urząd Miejski w Koszalinie  
Rynek Staromiejski 6-7  
75-007 Koszalin

tel. (+48) 94 34 88 600  
fax (+48) 94 34 88 625  
www.koszalin.pl

Załącznik graficzny  
do Uchwały ...  
2 obr. 20.12.21

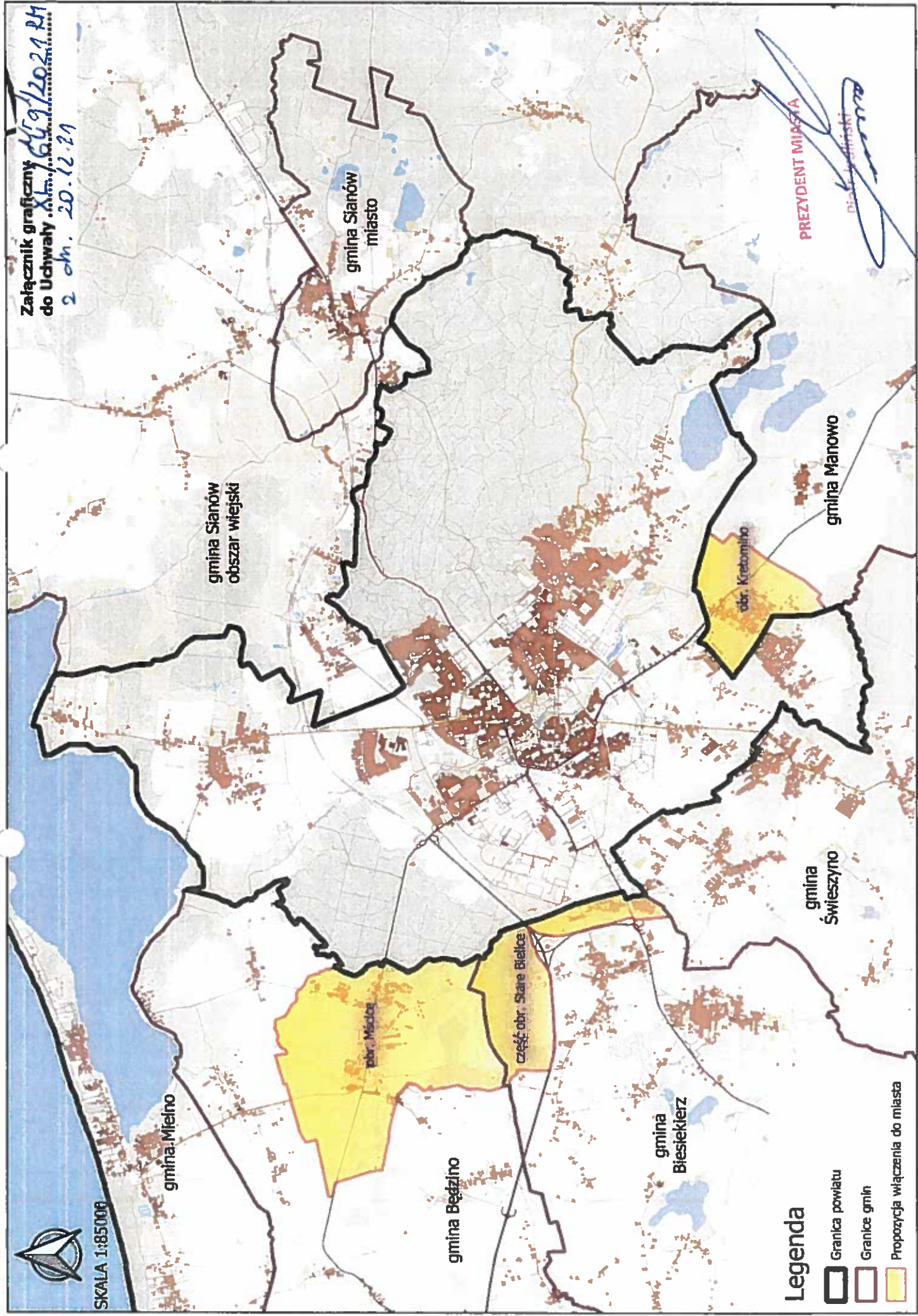

**Legenda**

- Granica powiatu
- Granice gmin
- Propozycja włączenia do miasta

## UZASADNIENIE

W dniu 22 grudnia 2021 r. wpłynęło pismo Prezydenta Miasta Koszalina informujące, że w dniu 20 grudnia 2021 r. Rada Miejska w Koszalinie podjęła uchwałę:

- 1) Nr XL/648/2021 w sprawie przystąpienia do procedury zmiany granic administracyjnych Miasta Koszalina;
- 2) Nr XL/649/2021 w sprawie przeprowadzenia konsultacji w przedmiocie zmiany granic administracyjnych Miasta Koszalina.

W związku z podjęciem ww. uchwał Prezydent Miasta Koszalina zwrócił się z prośbą o wydanie opinii, o której mowa w art. 4b ust. 1 pkt 2 ustawy z dnia 8 marca 1990 r. o samorządzie gminnym (Dz. U. z 2021 r. poz. 1372 z późn. zm.). Ww. przepis stanowi, że wydanie przez Radę Ministrów rozporządzenia w sprawie zmiany terytorialnej gminy wymaga opinii rad gmin objętych wnioskiem, poprzedzonych przeprowadzeniem przez te rady konsultacji z mieszkańcami, a w przypadku zmiany granic gminy naruszającej granice powiatów lub województw - opinii odpowiednich rad powiatów lub sejmików województw.

Gmina Miasto Koszalin zakłada rozszerzenie granic Koszalina o Sołectwo Kretomino (gmina Manowo), Sołectwo Mścice (gmina Będzino) i część Sołectwa Stare Bielice (gmina Biesiekierz). Powyższa zmiana spowoduje zmniejszenie terytorium Powiatu Koszalińskiego o ponad 2 tys. ha, natomiast liczba mieszkańców obniży się o ok. 3,5 tys. Podjęcie przez Radę Miejską w Koszalinie uchwały o zmianie granic Miasta Koszalin świadczy o przedmiotowym traktowaniu mieszkańców Gminy Będzino, Biesiekierz oraz Manowo a w szczególności mieszkańców ww. sołectw oraz organów uprawnionych do ich reprezentowania. Rozwój Miasta Koszalin winien polegać na współpracy z sąsiednimi gminami, z poszanowaniem suwerenności terytorium gmin i nienaruszalnością ich granic. Stabilność terytorialna Powiatu Koszalińskiego jest warunkiem prawidłowej realizacji zadań publicznych, do których został powołany. W ocenie Rady Powiatu zmiana granic doprowadzi do naruszenia więzi społecznych, gospodarczych i kulturowych.

Mając na uwadze powyższe Rada Powiatu w Koszalinie negatywnie opiniuje wniosek Gminy Miasto Koszalin odnośnie planów jednostronnego naruszenia przez Gminę Miasto Koszalin integralności terytorialnej i społecznej Powiatu Koszalińskiego oraz Gmin Biesiekierz, Będzino i Manowo.